



1. ORGANIZAÇÃO E PROMOÇÃO

FEDERAÇÃO DE TAEKWONDO DE RONDÔNIA - FETRON
Rua Raimundo Cantuária, 5681 – Tiradentes – Porto Velho
Portal: www.fetron.com.br

2. DATA

19 de dezembro

3. LOCAL

On-line

4. REGRAS DE COMPETIÇÃO

Critério #1: **Categorias de Gyeorugui** – Não haverá

Critério #2: **Categorias de Poomsae** (mirim sub-09, infantil sub 12 , cadete (12 a 14 anos), junior (15 a 17 anos), adulto (17 a 21 anos), Master (22 a 30 anos), até 40 anos; até 50 anos; até 60 anos; até 65 anos; acima de 65 anos.) respeitando o regulamento de divisões:
<http://fetron.com.br/assets/uploads/documentos/4880279994101447daa0d13d400496c2-20200303033549.pdf>.

Critério #3: Poderão participar deste evento os atletas devidamente registrados no portal da FETRON e em dia com suas atribuições estatutárias e agremiações não filiadas, porém essas **não pontuam no ranking estadual**.

Critério #4: As divisões de idade deverão ser respeitadas conforme regulamento publicado no portal oficial da fetron.

Critério #5: Serão seguidas as regras de competição estabelecidas pela WT;

5. ÁRBITROS

- Serão convocados pela FETRON através da Coordenação de Arbitragem;

6. INSCRIÇÃO

6.1 Procedimento

- As inscrições, para atletas filiados e sem pendências, serão efetivadas pelo sistema eletrônico FETRON com acesso exclusivo da agremiação filiada mediante LOGIN e SENHA pessoal e intransferível;
- As inscrições, para atletas com pendências ou não filiados, deverão ser realizadas pelo endereço: <https://forms.gle/yj4yDZKG5EN7rNKP7>
- Os poomsaes obrigatórios estão publicados no link abaixo:
<http://www.fetron.com.br/assets/uploads/documentos/ed238f8f18a50e905f630cac732fc27c-20201120150048.pdf>
- Os vídeos deverão ser gravados na posição horizontal (deitado), com boa nitidez (luz suficiente) e em ponto fixo (**não podem ter excesso de balanço, pois dificulta a avaliação**) e serem enviados **DENTRO DOS PRAZOS APRESENTADOS**.
- Deverá haver somente uma sequência e um intervalo de até **15 SEGUNDO** entre o primeiro e o último vídeo;
- Deverá ser gravado em piso de cimento e/ou tatame emborrachado, com marcação visível do ponto de partida;
- Não poderá haver edições, pessoas passando pela frente, cortes de chutes, cortes da cabeça e dos socos (deve caber no enquadramento sugerido abaixo):
- Não serão aceitos vídeos que não apresentem somente um ângulo (frontal). A câmera não deve sair acompanhando o movimento do atleta.

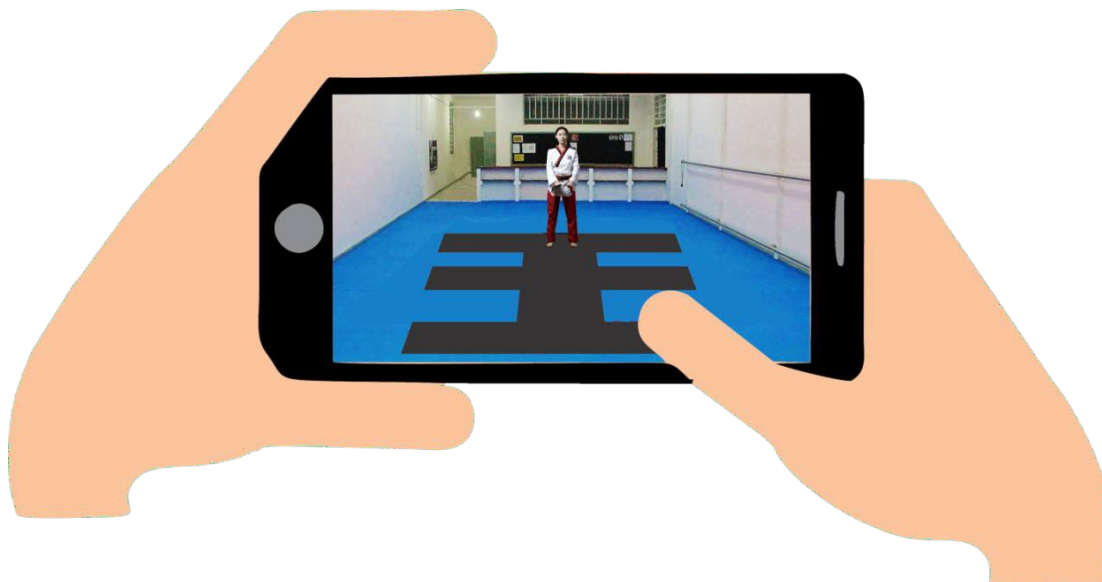

Modelo correto para envio dos vídeos..

6.2 Prazos e avisos

- O **prazo** limite será até o dia **30 de novembro às 00h**;
- ☒ O registro e submissão após essa data não será aceito em nenhuma circunstância;

7.3 Taxa de inscrição **FILIADOS e NÃO FILIADOS**

- **R\$ 20,00 (vinte reais) para todos os atletas**
- **Não filiados - não pontuam no ranking 2020**

CRONOGRAMA

Publicação do Edital	20/11/2020
Entrega das propagandas das academias	12/12/2020 – 12h
Encerramento das inscrições	30/11/2020 – 12h
Publicação da lista dos inscritos	07/12/2020
Prazo para alterações e retificações	08/12/2020 – 12h

OBSERVAÇÕES

O presente evento poderá ser transferido/cancelado por motivo de força maior, calamidade pública, imposição legal e/ou determinação judicial, bem como a programação está sujeita a ajustes;

A inscrição do atleta, técnico e/ou qualquer outro integrante no evento outorga automaticamente todos os direitos de divulgação sobre a imagem da pessoa inscrita (TV, Jornais, Revistas, Internet, Cartaz, etc.) a ser feita em qualquer tempo antes, durante ou após o evento, sem nem uma compensação financeira, sendo desnecessário, para tanto, qualquer outra autorização verbal ou por escrito.

PREMIAÇÃO

POSIÇÃO	MELHAS	Certificado	Pontos no Ranking
1º lugar	Não	Sim	200,0
2º lugar	Não	Sim	120,0
3º lugar	Não	Sim	72,00
4º lugar	Não	Sim	43,40
5º lugar	Não	Sim	25,92

- OBS: Os certificados serão enviado para o e-mail cadastrado no momento da inscrição e nos cadastro do sistema.

PROGRAMAÇÃO

DATA	HORÁRIO	ATIVIDADE	LOCAL
Até 06 de dezembro	Até às 18h	Quitação de pendências para participação com direito a pontuação e participação no ranking 2020	LAIONEL FÉLIX Local: RUA RAIMUNDO CANTUÁRIA, 3361 - Nova Porto Velho.

O presente poderá sofrer alterações.